

EXPLICACIÓN INSCRIPCIONES TERRITORIALES

Para acceder a las inscripciones por internet se accede con el siguiente enlace:

<https://isis.rfea.es/sirfea2/>

En la siguiente pantalla se deberá incluir el usuario y la contraseña que se ha mandado por mail. El sistema pide cambiar la contraseña cada 15 días por lo que se recomienda tener dos contraseñas e ir alternándolas.

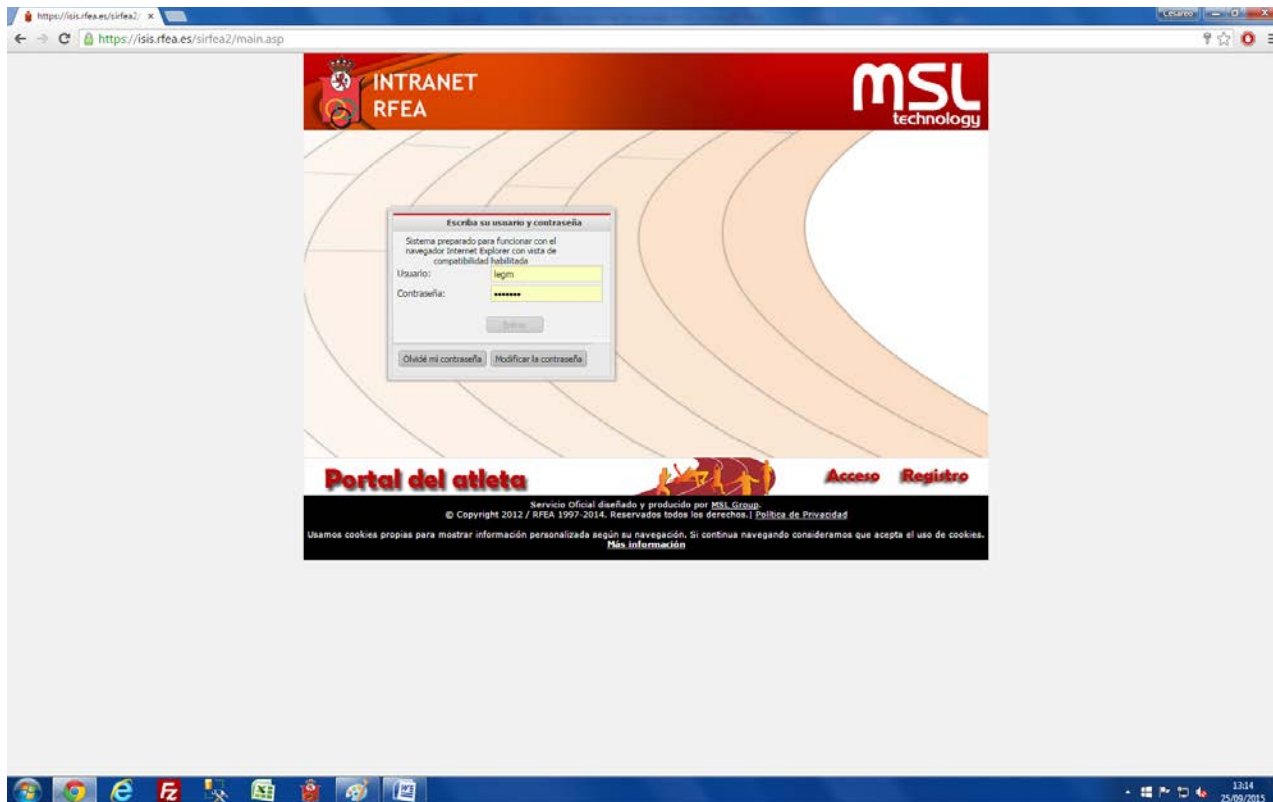

En la siguiente pantalla se deberá seleccionar: **ÁREA COMPETICIONES – INSCRIPCIONES TERRITORIALES**

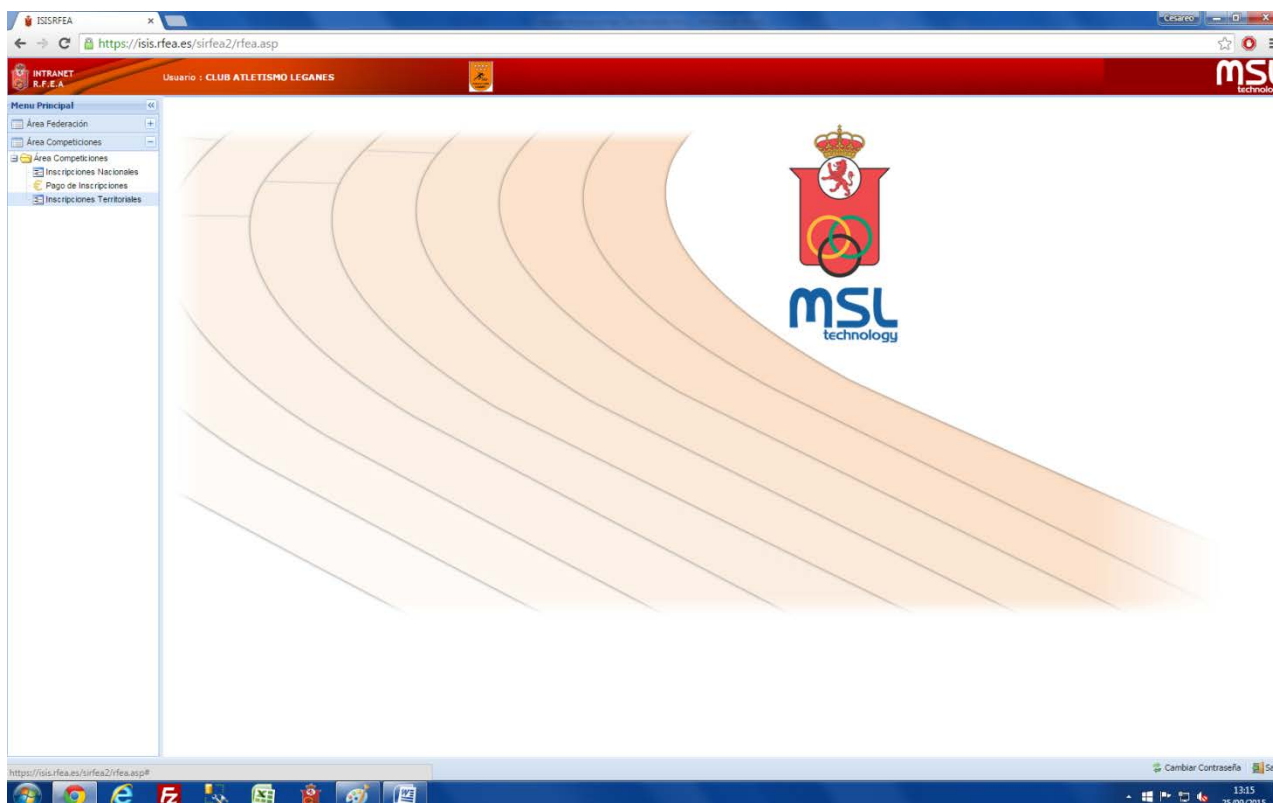

Esta es la pantalla que mostrará después de esta operación.

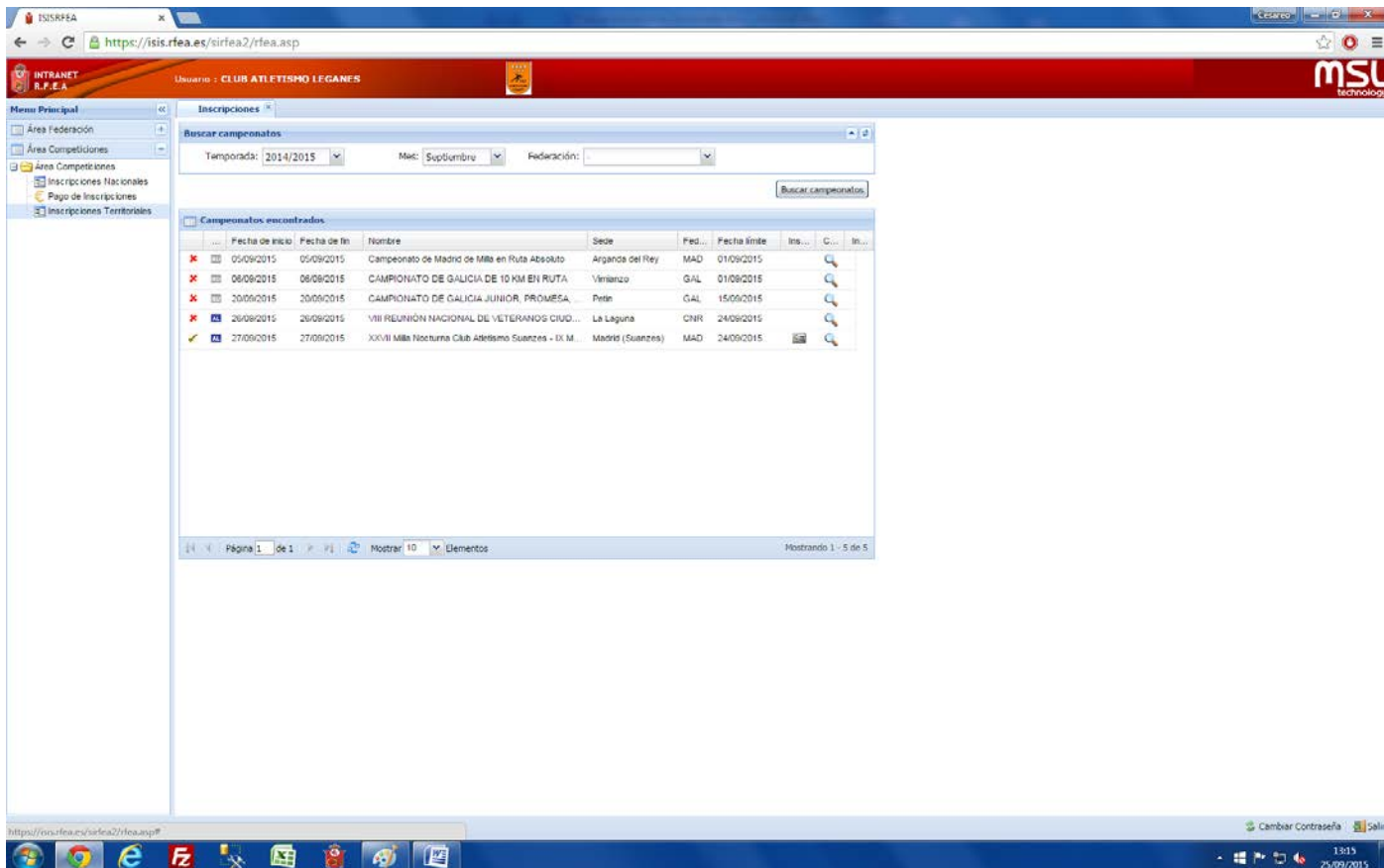

Después, se deberá seleccionar en Federación: MADRID y el mes que se desee buscar.

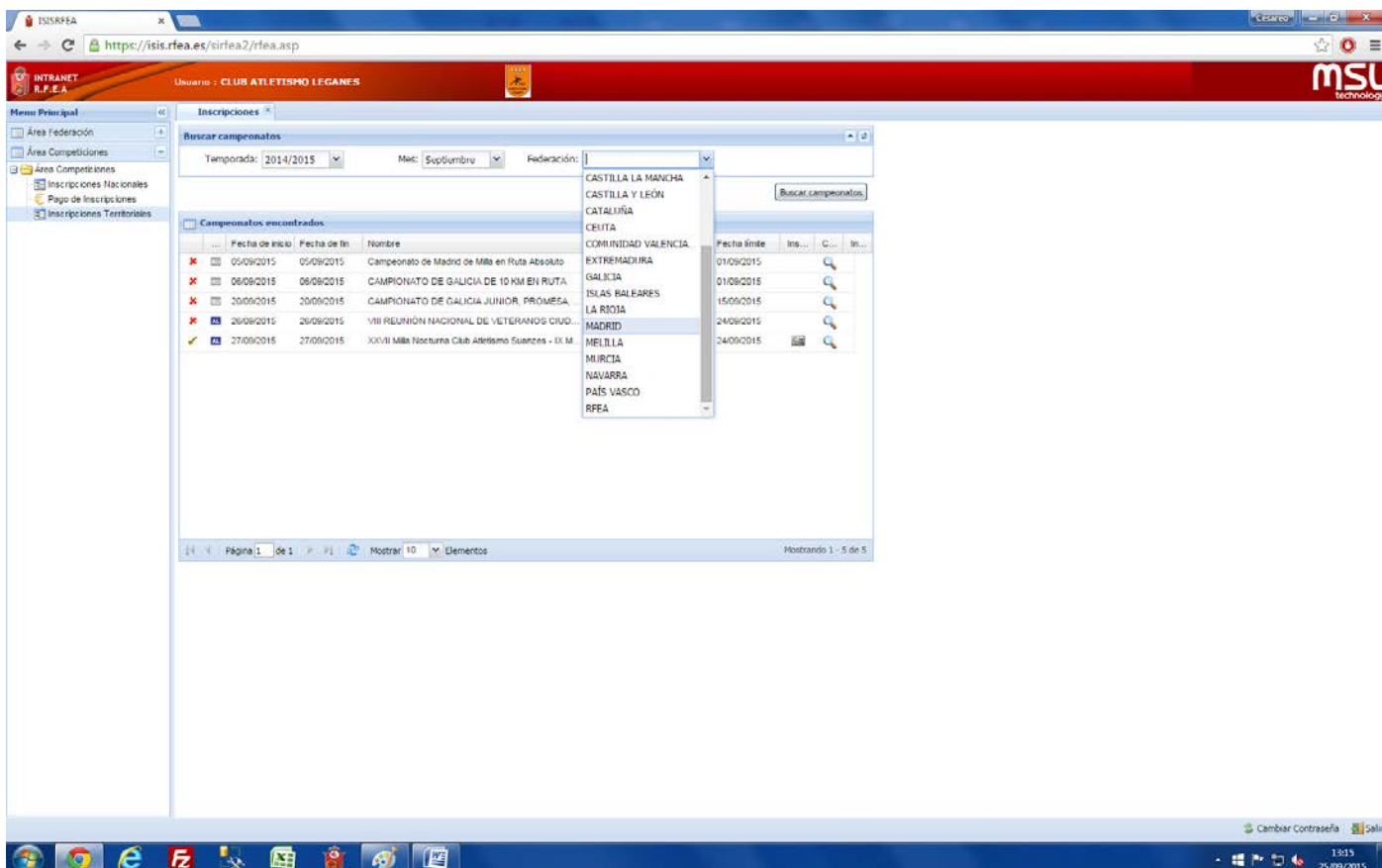

A continuación, se deberá seleccionar la prueba que quiera apuntar a los atletas. En este caso, Milla de Suanzes en el cuadrado que hay al lado de la lupa de esa competición. Si se pulsa la lupa se podrán ver los inscritos en dicha competición.

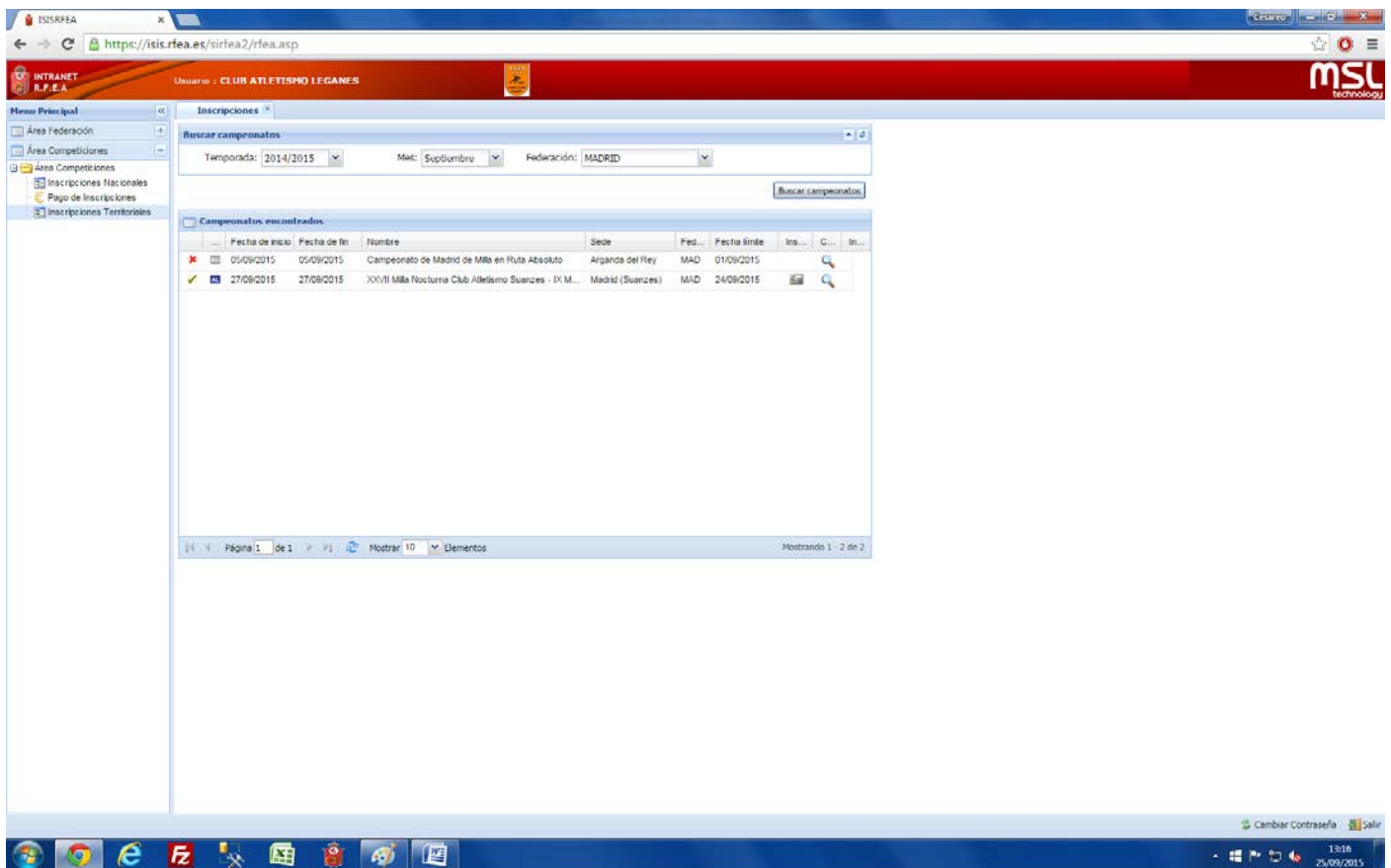

Después de pulsar dicho cuadrado, saldrá esta pantalla.

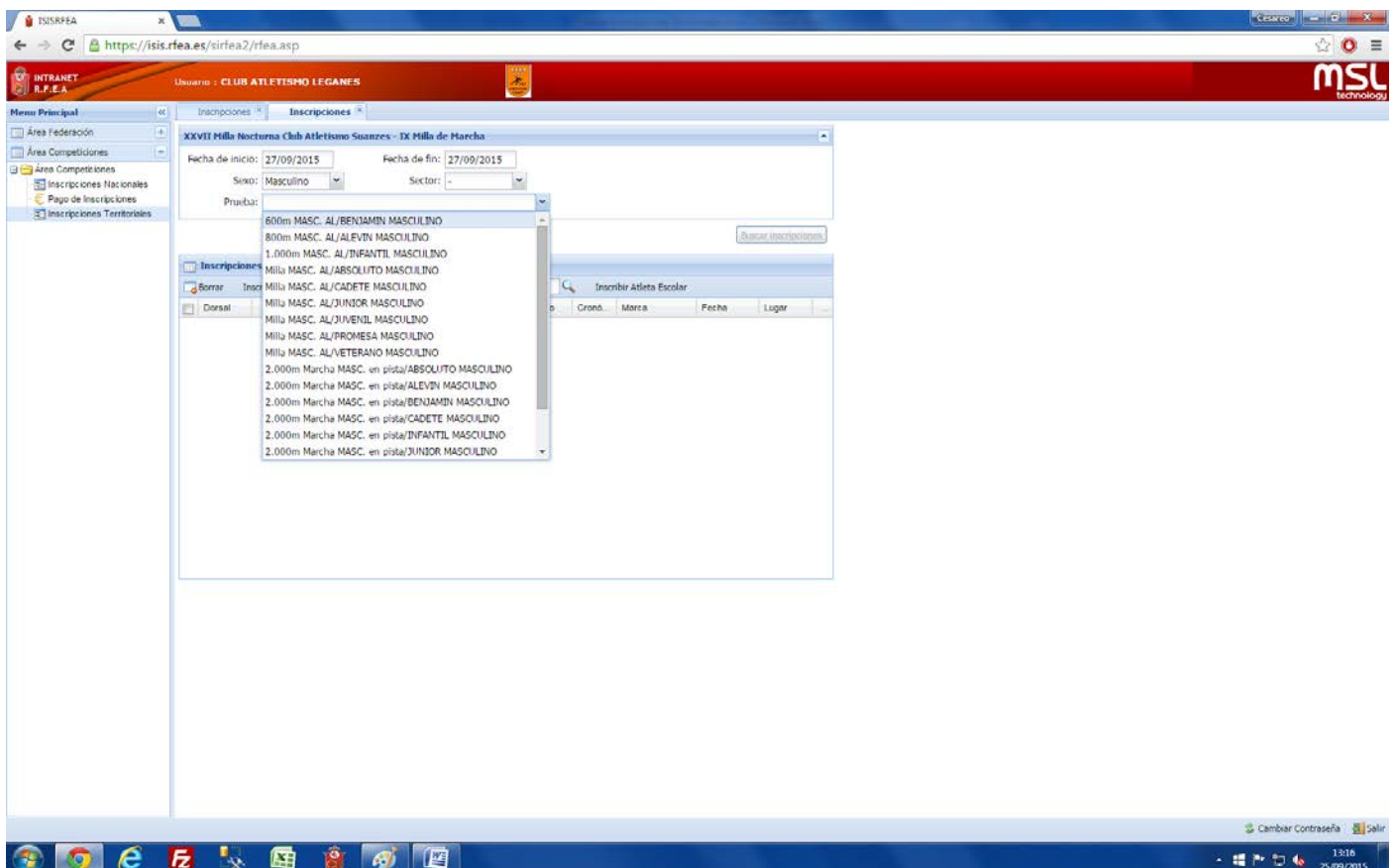

Para apuntar a los atletas se deberá seleccionar sexo y prueba en cuestión. El ejemplo es para apuntar a un juvenil a la milla. El apartado sector no es necesario seleccionarlo.

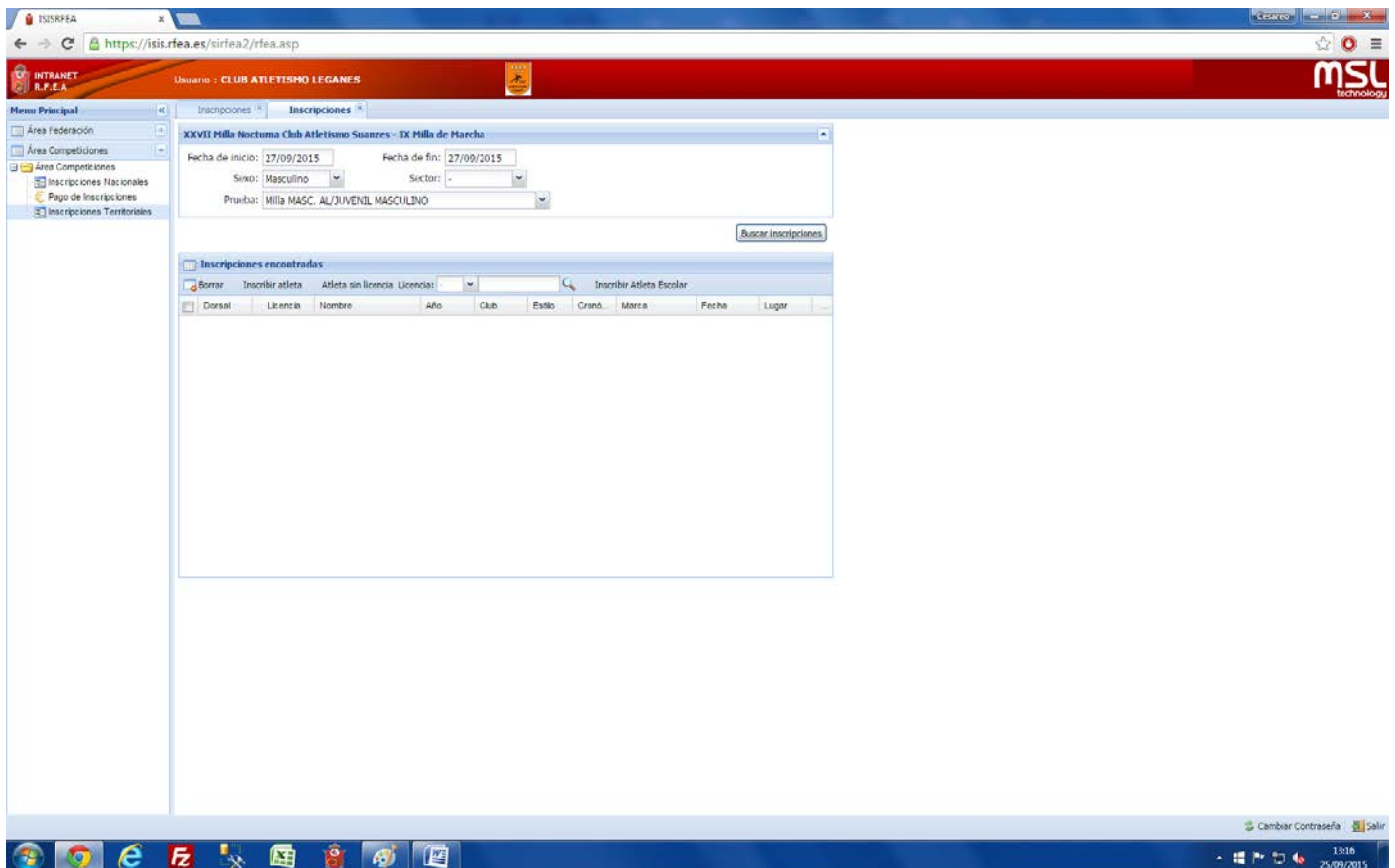

Después, se deberá pulsar la casilla INSCRIBIR ATLETA. La inscripción de atleta sin licencia no funciona.

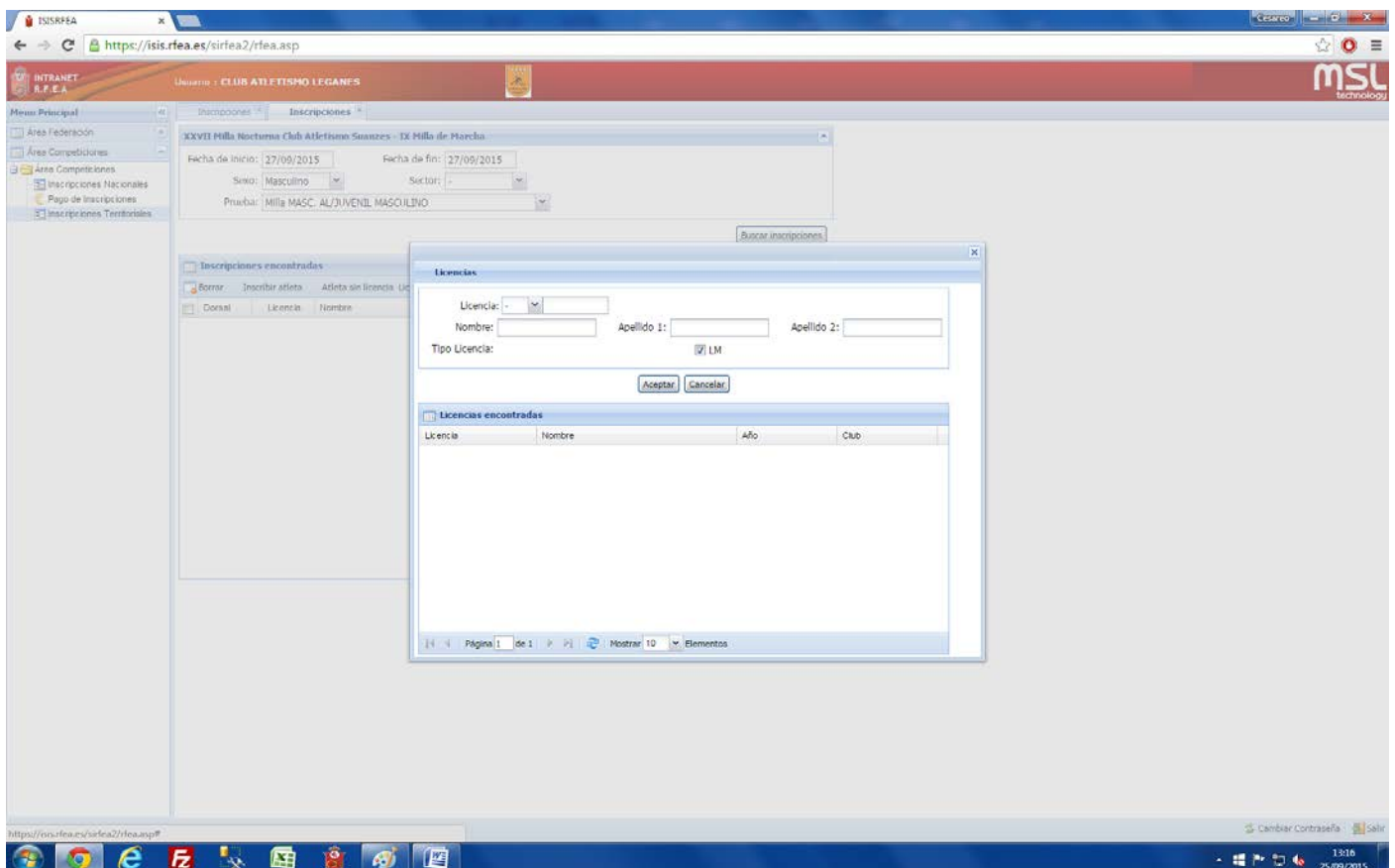

En la pantalla siguiente se rellenaran los datos del atleta en cuestión y se pulsara aceptar. Si no introduce ningún nombre saldrán todos los atletas que tengan de esa categoría, sexo y tengan validada la licencia.

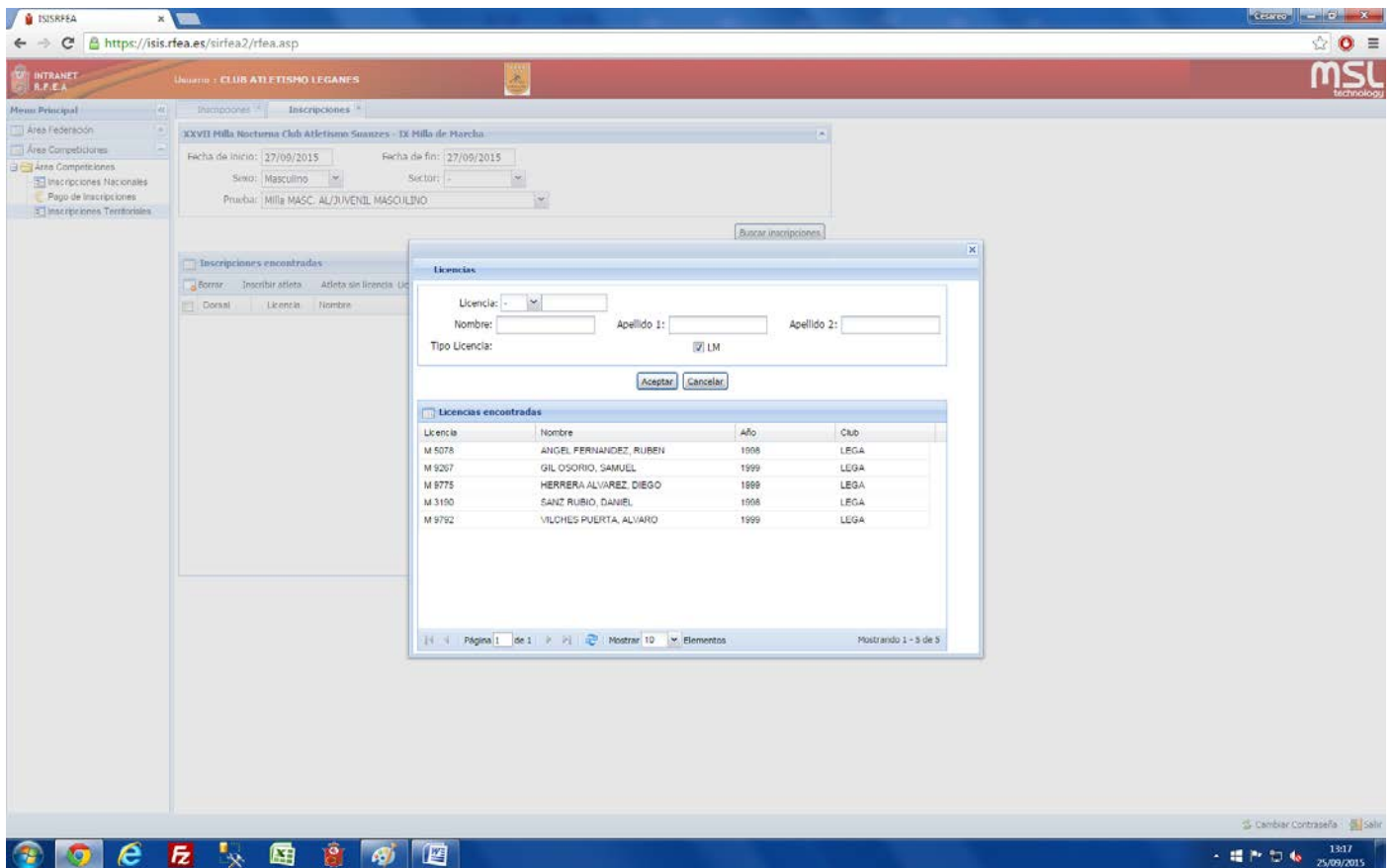

Después de pulsar al atleta que se desea apuntar a la prueba saldrá la siguiente pantalla.

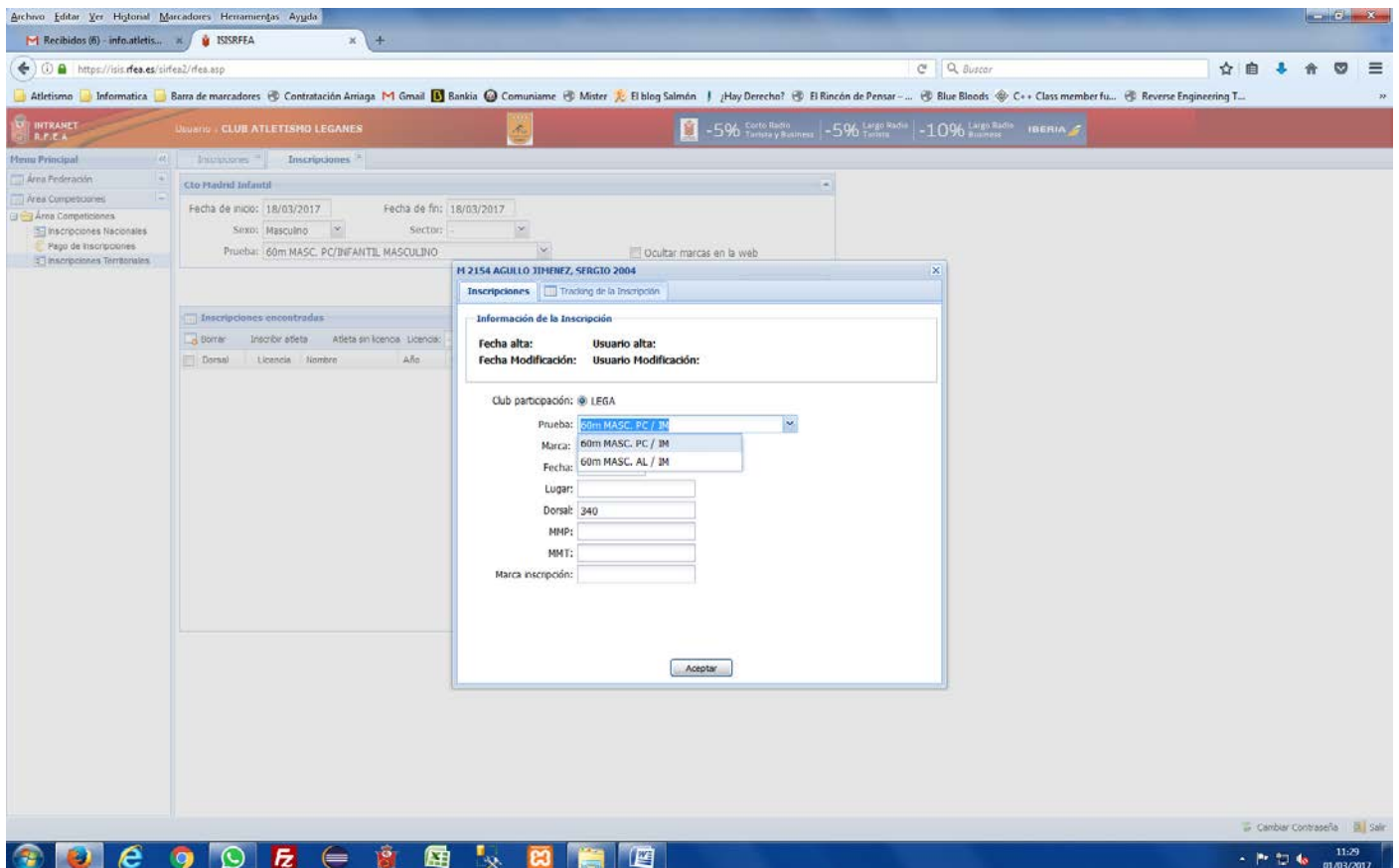

En esta pantalla se podrá elegir entre marcas de Aire Libre o Pista Cubierta si la prueba existe en ambas instalaciones. El sistema no permite modificar las marcas por lo que si se detectan incidencias deberéis contactar con la Federación.

En todo caso, las marcas de cronometraje manual en pruebas de velocidad y vallas de atletas de categoría infantil o superior no salen automáticamente. Tampoco saldrán las marcas de pruebas realizadas en instalaciones no homologadas. En estos dos casos será necesario contactar con la Federación.

Después de seleccionar AL o PC solo hará falta pulsar el botón de aceptar para inscribir al atleta.

Después de realizar estas operaciones saldrá la siguiente pantalla donde saldrán los atletas que hayamos inscrito.

Deberemos realizar esta misma operación de inscribir atleta para todos los atletas que queremos inscribir y a todas las pruebas que deseamos cambiando la prueba en la parte de arriba de la pantalla.

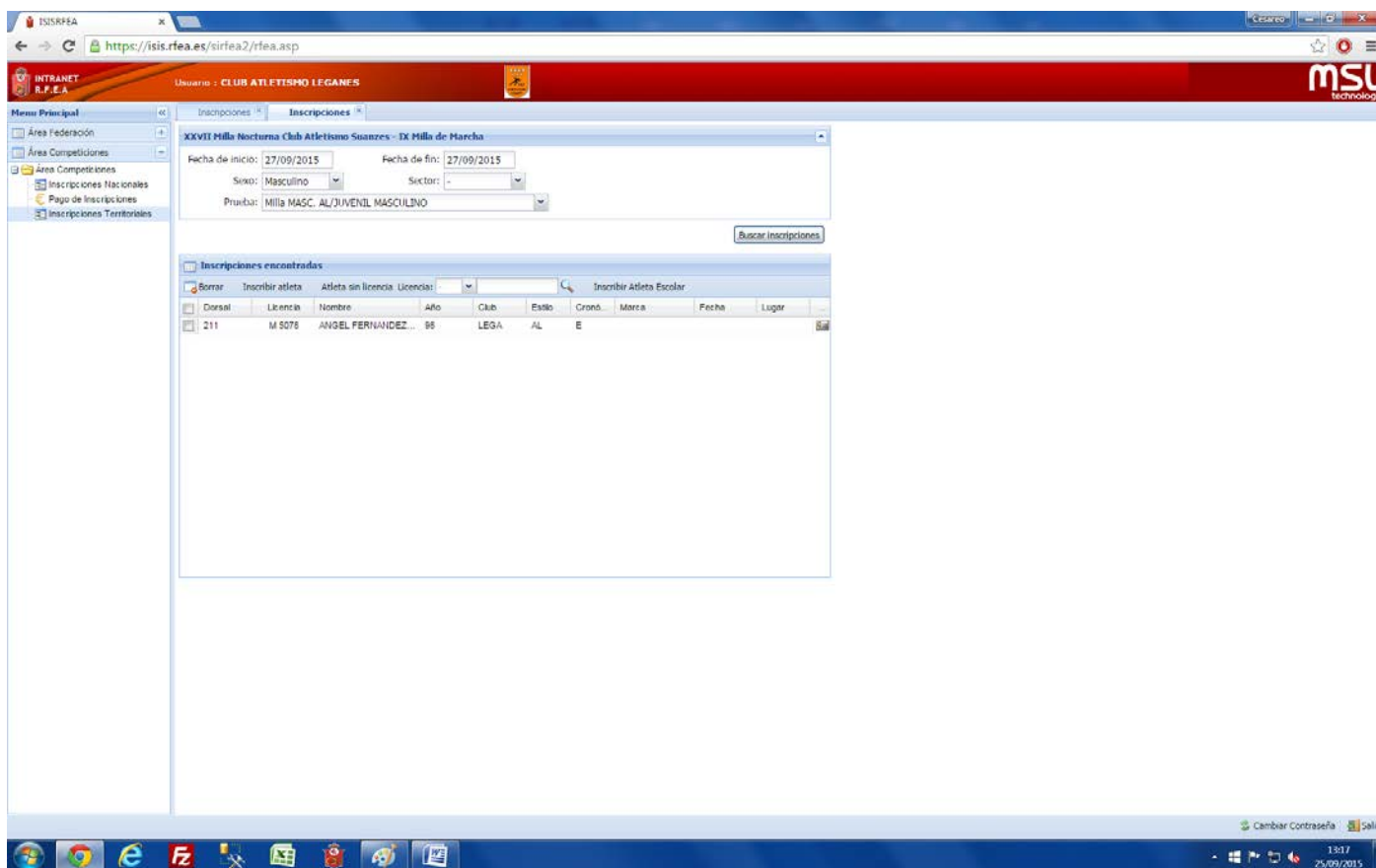

Para poder ver que atletas hemos inscrito hasta el momento, volveremos a la pantalla de inscripciones territoriales y pulsaremos la lupa. Después, saldrá esta pantalla:

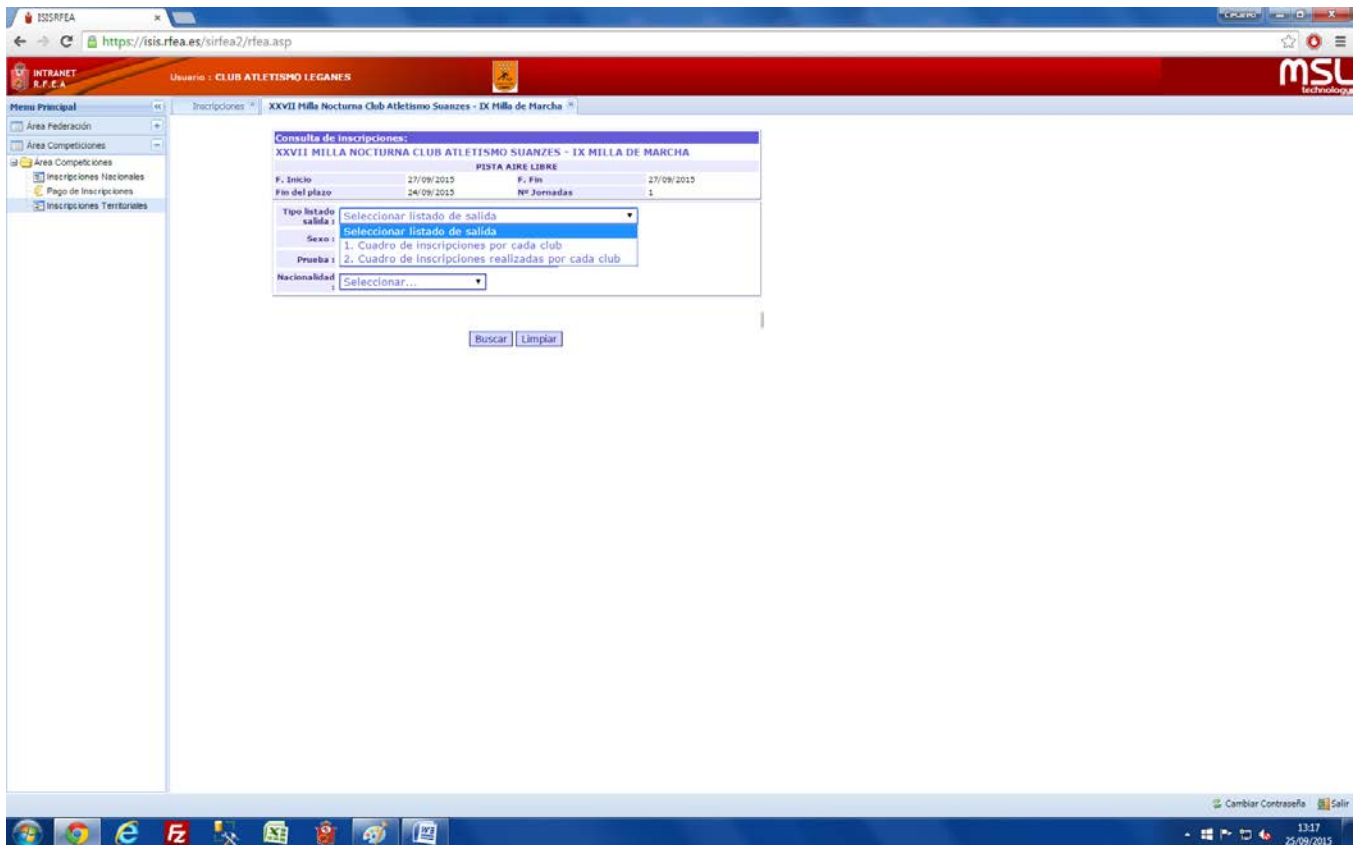

Seleccionamos el listado que queramos y nos saldrán todos los atletas inscritos hasta ese momento. Este archivo se podrá exportar a Excel.

Si el sistema nos solicita cambiar la contraseña porque esta ha caducado deberemos poner en la pantalla siguiente, el usuario, la contraseña actual y la nueva contraseña dos veces y el correo electrónico de recuperación de contraseñas. Si se trata de escuelas no federadas, el correo de recuperación deberá ser inscripciones@atletismomadrid.com



Modificar la contraseña

Usuario:

Contraseña:

Nueva contraseña: (entre 6 y 8 caracteres. Ha de contener letras y números)

Nueva Contraseña:

Repetir Contraseña:

Email:



ANEXO: FORMA DE INCLUIR MARCAS DE INSCRIPCIÓN

Inscripciones - Incripciones

Cto Madrid Absoluto de Pista Cubierta

Fecha de inicio: 27/02/2016 Fecha de fin: 27/02/2016

Sexo: Masculino Sector: -

Prueba: 60m MASC. PC/ABSOLUTO MASCULINO

Buscar inscripciones

Inscripción: N 726 ENCINAS DEL AMOR, CESAREO 1987

Club participación: LEGA

Estilo: AL PC

Marca: 7,72

Fecha:

Lugar:

Dorsal: 25

MMP: 7.72

MMT:

Marca inscripción:

INSCRIPCIÓN SIN MARCA. NO TIENE NI FECHA NI LUGAR DE LA MARCA

Aceptar

Inscripciones - Incripciones

Cto Madrid Absoluto de Pista Cubierta

Fecha de inicio: 27/02/2016 Fecha de fin: 27/02/2016

Sexo: Masculino Sector: -

Prueba: 60m MASC. PC/ABSOLUTO MASCULINO

Buscar inscripciones

Inscripción: N 726 ENCINAS DEL AMOR, CESAREO 1987

Club participación: LEGA

Estilo: AL PC

Marca: 8,20 **Marca de inscripción para hacer las series**

Fecha: 13/12/2014

Lugar: ARGANDA

Dorsal: 25

MMP: 7.72 **Mejor marca personal**

MMT: **Mejor marca temporada**

Marca inscripción:

Aceptar