

DORSALES DE ATLETAS EN LA INTRANET DE LA RFEA

Para introducir el número de dorsal de un atleta debemos entrar en la intranet de la RFEA, Área Federación, Gestión de Licencias, Atletas, Búsqueda.

En la pantalla que sale podemos buscar por diferentes parámetros. Cuando hayamos introducido los parámetros (nombre, apellidos, etc.) se pulsa el botón buscar. Podemos dar a buscar sin poner ningún parámetro pero en este caso saldrán todas las licencias que hay en el sistema para esa temporada.

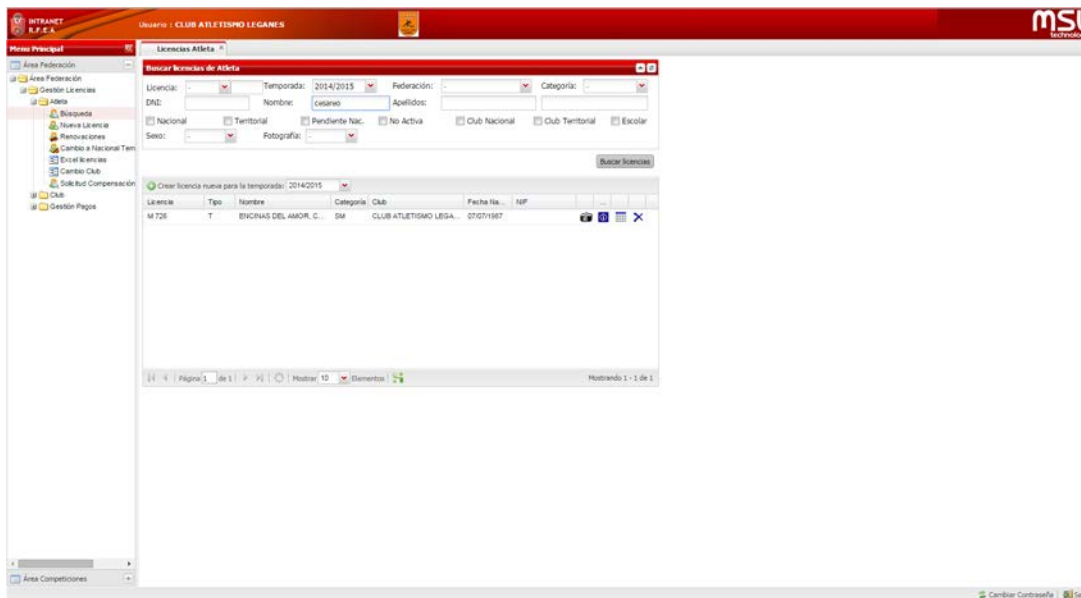

Para introducir el número de dorsal deberemos abrir la ficha de cada atleta pinchando dos veces encima del nombre y saldrá la siguiente pantalla:

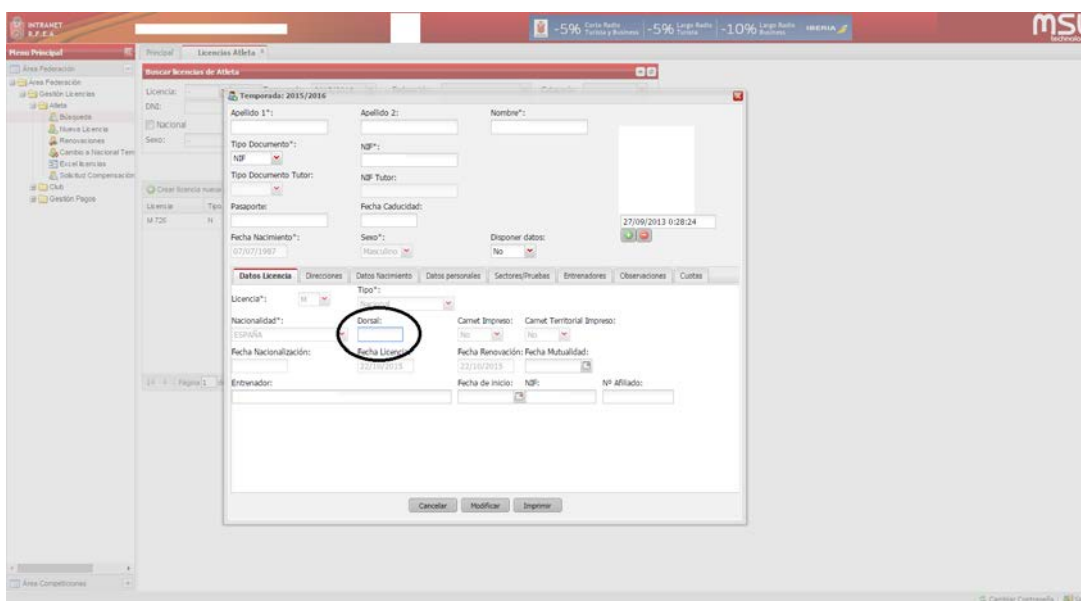

En el apartado señalado se deberá incluir el número asignado. Después de ello, pulsaremos el botón de modificar y a continuación el de aceptar (ambos situados debajo de los datos personales).